

irmãos tavares 2

IT tf 55-5 115LC



* Mecanismos
* Mecanismos
* Mécanismes

* Mechanisms
* Antriebe
* Mecanismi

* 机构
* الآلية
* Механизмы

								Op.	kW	hp
	2f	m/min.	6	29	58	3	14.5	29	11	15
		ton.	2.5	2.5	1.25	5.0	5.0	2.5		
	3f	m/min.	8	34	68	4	17	34	13	18
		ton.	2.5	2.5	1.25	5.0	5.0	2.5		
	4f	m/min.	10	39	78	5	19.5	39	19	26
		ton.	2.5	2.5	1.25	5.0	5.0	2.5		
	m/min.	0 - 58						3	4	
	rpm	0 - 0,91						4,8	6,5	
	m/min.	0 - 18						2x4	5,5	
		i								
CEI 38 IEC 38		kVA								
400V (+6% -10%) 50Hz		2f - 24 kVA	3f - 26 kVA	4f - 34 kVA				2000 / 14 / CE		

 	<p>* Elevação * Elevación * Levage</p> <p>* Distribuição * Distribución * Distribution</p> <p>* Rotação * Orientación * Orientation</p> <p>* Translação * Traslación * Translation</p> <p>* Translação * Traslación * Translation</p> <p>* Potência necessária * Potencia necesaria * Potenza totale nécessaire</p> <p>* Directiva sobre nível acústico * Directiva sobre el nivel acústico * Directive sur le niveau acoustique</p>	<p>* Heißling * Heben * Sollevamento</p> <p>* Trolleying * Katzfahren * Traslazione carrello</p> <p>* Slewing * Schwenken * Rotazione</p> <p>* Travelling * Schienenfahren * Traslazione</p> <p>* Travelling * Schienenfahren * Traslazione</p> <p>* Power requirements * Geforderte stromstärke * Potenza totale richiesta</p> <p>* Directive on noise level * Richtlinie für den schall-leistungspegel * Direttiva sul livello acustico</p>	<p>* 起吊 * الارتفاع * Підйом</p> <p>* 变幅 * التحريك المتحرك * Перемещение тельера</p> <p>* 回转 * وحدة الارتفاع * سرعة вращения</p> <p>* 行走 * الحركة التلقائية * Перемещению</p> <p>* 行走 * الحركة التلقائية * Перемещение</p> <p>* 电力要求 * متطلبات الطاقة * Необходимая мощность</p> <p>* 噪音水平指令 * توجيهات حول مستوى الصوت * Директива по уровню шума</p>
----------------------	--	---	--



irmãos tavares 2

Fabrico de Gruas, Lda

CONCEPÇÃO, FABRICO E COMERCIALIZAÇÃO DE MÁQUINAS PARA A CONSTRUÇÃO CIVIL
Rua das Gruas - Malaposta, 4520-506 SANFINS VFR (Santa Maria da Feira)
PORTUGAL

Tel: 00 351 256 910 140 Fax: 00 351 256 910 149

geral@irmaostavares.com www.irmaostavares.com

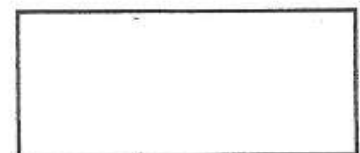

irmãos tavares 2

IT tf 55-5 115LC



- | | | |
|--------------------------|---------------------------|--|
| * Grua Torre "Flat Top" | * "Flat Top" Tower Crane | * 平頂塔式起重機 |
| * Grúa Torre "Flat Top" | * "Flat Top" Turmdrehkran | * رافعة برجية "منبسطة القمة" |
| * Grua à Tour "Flat Top" | * Gru a Torre "Flat Top" | * Башенный кран с горизонтальной стрелой |

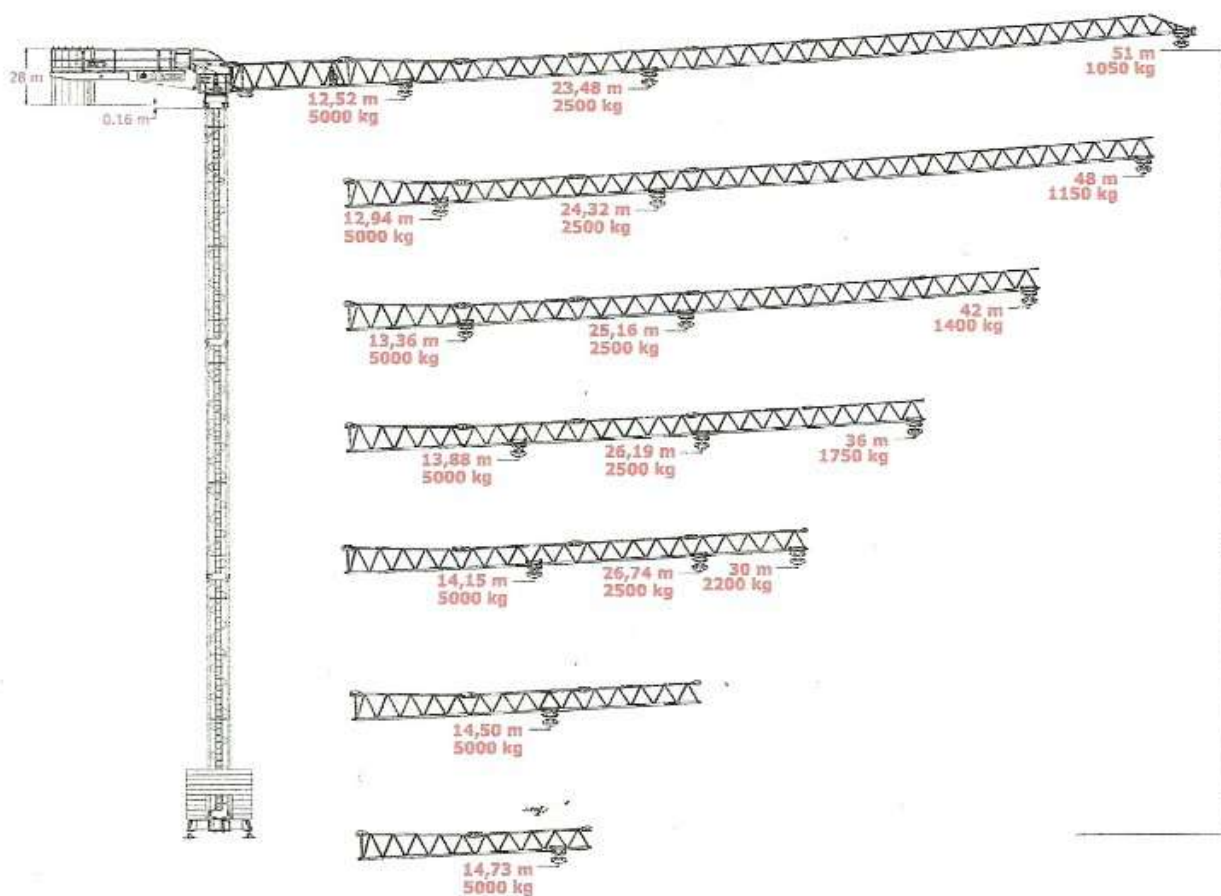

CE FEM 1.001 A3

As especificações e os preços do produto são sujeitos a mudança sem obrigação de informação. As fotografias e/ou os desenhos neste original têm somente finalidades ilustrativas. Consulte o manual de instruções apropriado para o uso deste equipamento. Seguir todas as instruções indicadas no manual quando usar o equipamento porque um acto irresponsabilidade pode resultar em ferimento ou morte. A única garantia aplicável a nosso equipamento é a garantia escrita padrão aplicável particularmente ao produto e venda e a Irmãos Tavares 2 mais nenhuma outra garantia é expressa ou implicada. Os produtos e os serviços alistados podem ser marcas registadas, marcas de serviço de Irmãos Tavares 2 e/ou suas subsidiárias em Portugal e outros países e todos os direitos são reservados.

Product specifications and prices are subject to change without notice or obligation. The photographs and/or drawings in this document are for illustrative purposes only. Refer to the appropriate Operator's Manual for instructions on the proper use of this equipment. Failure to follow the appropriate Operator's Manual when using our equipment or to otherwise act irresponsibly may result serious injury or death. The only warranty applicable to our equipment is the standard written warranty applicable to the particular product and sale and Irmãos Tavares 2 makes no other warranty, express or implied. Products and services listed may be trademarks, service marks or trade-names of Irmãos Tavares 2 and/or its subsidiaries in the Portugal and other countries and all rights are reserved.

irmãos tavares 2

IT tf 55-5 115Lc



- * Diagrama de cargas
- * Curvas de carga
- * Courbes de charges
- * Load diagram
- * Lastkurven
- * Diagramma di portata
- * 负载图
- * مخطط الاحمال
- * Диаграмма нагрузок

IT tf 55-5											
			m	18	24	30	36	42	48	51	
2,5t	2,5t	5t		23,48 m	2,50	2,44	1,90	1,54	1,29	1,10	1,05
				23,17 m	2,50	2,46	1,86	1,50	1,24	1,05	1,00
				12,52 m	3,33	2,40	1,86	1,50	1,24	1,05	1,00
2,5t	2,5t	5t		24,32 m	2,50	2,50	1,98	1,61	1,35	1,15	
				23,98 m	2,50	2,50	1,93	1,56	1,30	1,10	
				12,94 m	3,46	2,50	1,93	1,56	1,30	1,10	
2,5t	2,5t	5t		25,16 m	2,50	2,50	2,05	1,67	1,40		
				24,78 m	2,50	2,50	2,01	1,62	1,35		
				13,36 m	3,58	2,59	2,01	1,62	1,35		
2,5t	2,5t	5t		26,19 m	2,50	2,50	2,15	1,75			
				25,76 m	2,50	2,50	2,10	1,70			
				13,88 m	3,74	2,71	2,10	1,70			
2,5t	2,5t	5t		26,74 m	2,50	2,50	2,20				
				26,28 m	2,50	2,50	2,15				
				14,15 m	3,83	2,77	2,15				
2,5t	2,5t	5t		24,00 m	2,50	2,50					
				24,00 m	2,50	2,50					
				14,50 m	3,93	2,85					
2,5t	2,5t	5t		18,00 m	2,50						
				18,00 m	2,50						
				14,73 m	4,00						

- * Outras configurações
- * Otras implantaciones
- * Austres implantations
- * Other configurations
- * Aufstellmöglichkeiten
- * Altre installazioni
- * 其他配置
- * تشكيلات اخرى
- * Прочие конфигурации

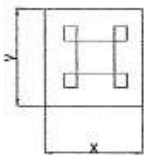
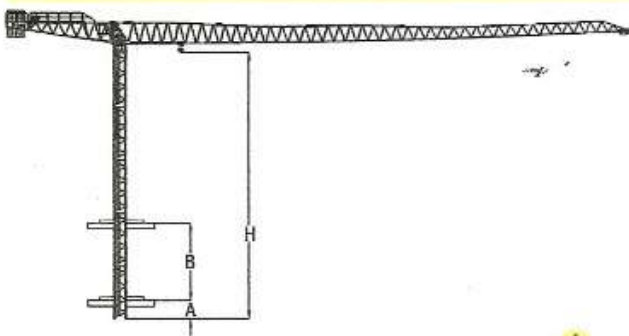

- i**
- * Grua trepadora
 - * Telescopage grua trepadora
 - * Téléscoage sur dalles
 - * Bolton climbing crane
 - * Kletterkran im gebäude
 - * Gru climbing
 - * 底部爬升式起重机
 - * رافعة متحركة
 - * Самоподъемный кран

- i**
- * Consulte-nos
 - * Consultarnos
 - * Nous consulter

- * Consult us
- * Auf anfrage
- * Consultateci

- * 联系我们
- * استشرنا
- * Свяжитесь с нами

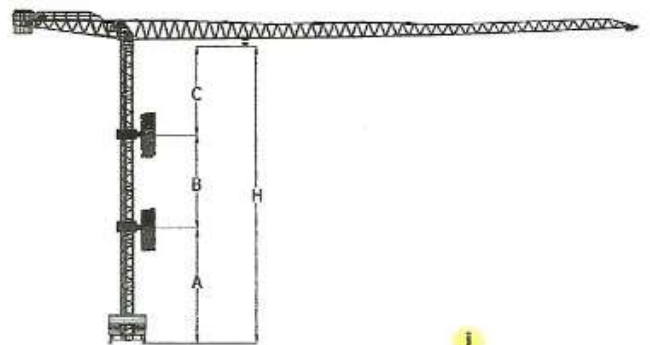

- i**
- * Grua amarrada
 - * Grúa anclada
 - * Grue ancrée
 - * Crane tied to the structure
 - * Gearknirter kran
 - * Gru ancorata
 - * 与建筑物相连的起重机
 - * رافعة مبرومة بالبناء
 - * Закрепленный кран